Bienvenue dans le Caudrésis et le Catésis

Le Caudrésis et le Catésis offrent une diversité de patrimoine et de balades.
3 Offices de Tourisme se tiennent à votre disposition pour compléter les informations de cette carte.
Vous trouverez tous les renseignements nécessaires en visitant les sites internet :

www.tourisme-caudry.fr
www.tourisme-lecateau.fr
www.tourisme-cambresis.fr

Pour obtenir des informations sur les randonnées pédestres et cyclotouristes sur le territoire, vous pouvez obtenir des pochettes de randonnées éditées par le Conseil Général du Nord au prix de 2€ dans les Offices de Tourisme.

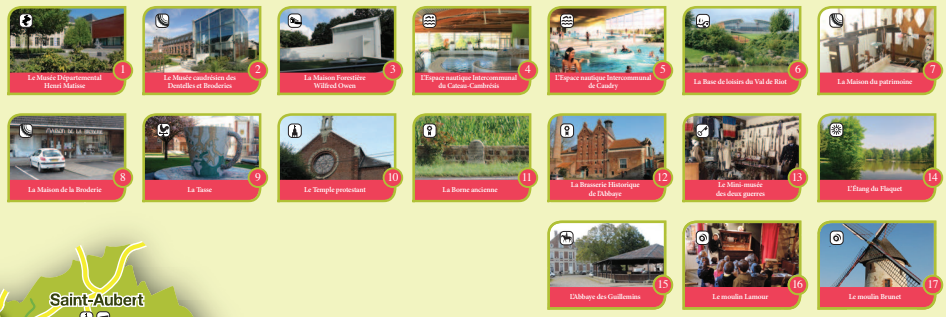

LEGENDE

- Route à grande circulation
- Route
- Cours d'eau
- Forêt
- Limite communale

ECHELLE : 1KM = 1 cm

N
O E
S

LEGENDE DES PICTOGRAMMES

Piscine		Personnage célèbre		Site naturel d'intérêt touristique		Aire de camping-car
Centre équestre		Patrimoine religieux		Marché		Tourisme de mémoire
Matisse		Gare		Ville fleurie 1 fleur		Base de loisirs
Patrimoine remarquable		Patrimoine meulier		Ville fleurie 2 fleurs		Office de tourisme
Cinéma		Musée et lieu thématique		Ville fleurie 3 fleurs		Dentelle / Broderie / Moliquienne
Owen		Monument historique		Paris-Roubaix		Théâtre

Centres équestres

- Centre équestre du Cateau-Cambrésis, Rue de Fesmy, 59360 LE CATEAU-CAMBRESIS
Tél. : 03 27 84 09 62 - www.shurdecateau.ffe.com
- Centre équestre de l'Abbaye des Guillemins, 59127 WALINCOURT-SELVIGNY
Tél. : 03 61 67 01 02 - www.guillemins.fr
- Centre équestre d'Honnechy, 20, rue de l'Eglise, 59980 HONNECHY
Tél. : 03 27 75 18 81

Cinémas

- La Millénium, Place des Mantilles, 59540 CAUDRY
Tél. : 03 27 70 09 69 - www.le-millenium.fr
- Le Select, 30, rue des Remparts, 59360 LE CATEAU-CAMBRÉSIS
Tél. : 03 27 84 02 17

Musées et lieux thématiques

- Musée Départemental Henri Matisse (voir le détail sur la vignette dédiée)
- Musée des Dentelles et Broderies (voir le détail sur la vignette dédiée)
- Maison Forestière Wilfred Owen (voir le détail sur la vignette dédiée)
- Musée-musée des deux Guerres (voir le détail sur la vignette dédiée)
- Espace de vie historique « André Flamant », Place des Mantilles, 59540 CAUDRY
Tél. : 03 27 70 09 84
- Maison du Patrimoine, 22, rue Louise Michel, 59129 AVESNES-LES-AUBERT
Tél. : 03 27 74 53 78
- Maison de la Broderie, 20, rue Victor Hugo, 59142 VILLERS-OUTRÉAUX
Tél. : 03 27 78 70 22

Patrimoine classé aux Monuments historiques

- Église Saint-Médard - Inscrite en 1990 | BOUSSIERE-EN-CAMBRESIS
- Tours de l'ancien château - Inscrites en 1978 | BUSIGNY
- Tour de l'ancienne église - Inscrite en 1990 | CARNIÈRES
- Brasserie historique de l'Abbaye - Classée en 2000 | ILE CATEAU-CAMBRESIS
- Ilôt des Abeilles de l'école maternelle Henri Matisse - Inscrit en 2001 | ILE CATEAU-CAMBRESIS
- Église Saint-Martin - Classée en 1909 | ILE CATEAU-CAMBRESIS
- Balfroi et Hôtel de Ville - Classés en 1909 | ILE CATEAU-CAMBRESIS
- Palais de l'Archevêque de Cambrai - Inscrit en 1944 | ILE CATEAU-CAMBRESIS
- Chapelle Bricout et ses gisants - Inscrite en 1990 | ESTOURMEL
- Temple protestant - Inscrit en 2006 | INCHY-EN-CAMBRÉSIS
- Borne - Classée en 1936 | INCHY-EN-CAMBRÉSIS
- Polissoir de Bois-l'Évêque - Inscrit en 1993 | ORS
- Motte castrale - Inscrite en 1980 | ORS

Patrimoine meulier

- Moulin Lamour, 17, rue Pasteur, 59730 BRIASTRE
Tél. : 03 27 37 41 18 - www.moulinlamour.monsite-orange.fr
- Moulin Brunet, D960 - Sortie du village, 59127 WALINCOURT-SELVIGNY
Tél. : 03 27 37 70 07 - www.moulin-brunet.com
- Moulin neuf | CATTENIERES
- Moulin du Tordoir | MONTAY
- Ancien moulin de la place | NEUVILLY
- Moulin Chambertin | SAINT-BENIN
- Moulin Duval | SAINT-BENIN
- Moulin Leblond | SAINT-SOUPLET-ESCAUFOURT
- Moulin à huile | SAINT-VAAST-EN-CAMBRESIS
- Ancien moulin des pierres | TROISVILLES
- Moulin Lejeune | VILLERS-OUTREAUX

Patrimoine religieux

- Église Saint-Rémy | AVESNES-LES-AUBERT
- Église Saint-Vaast | BAZUEL
- Église Saint-Laurent | BEAUMONT-EN-CAMBRESIS
- Église Sainte-Anne | BEAUVOIS-EN-CAMBRESIS
- Église Notre-Dame de la Visitation | BERTRY
- Temple protestant | BERTRY
- Église Notre-Dame de l'Assomption | BETHENCOURT
- Église Saint-Thomas-de-Cantorbéry | BÉVILLERS
- Église Saint-Médard | BOUSSIERES-EN-CAMBRÉSIS
- Église Saint-Pierre | BRIASTRE
- Église Saint-Médard | BUSIGNY
- Église Saint-Hilaire | CARNIÈRES
- Église Saint-Germain | CARNIÈRES
- Église de la Nativité de la Sainte-Vierge | CATILLON-SUR-SAMBRE
- Église Saint-Martin | CATTENIÈRES
- Église Saint-Barthélemy | CAUDRY
- Église de la Nativité Notre-Dame | CAULLERY
- Église Saint-Quentin et Saint-Drucon | CLARY
- Église Sainte-Anne | CLÉVRIES
- Église de l'Assomption | ELINCOURT
- Église Saint-Vulgan | ESTOURMEL
- Église Sainte-Croix | FONTAINE-AU-PIRE
- Église de la Nativité Notre-Dame | HAUCOURT-EN-CAMBRÉSIS
- Église Saint-Martin | HONNECHY
- Église Saint-Géry | INCHY-EN-CAMBRÉSIS
- Église Saint-Michel | LA GROISE
- Église Saint-Martin | ILE CATEAU-CAMBRÉSIS
- Église Saint-Michel | ILE POMMEREUIL
- Église Saint-Martin | LIGNY-EN-CAMBÉSIS
- Église Saint-Pierre | MALINCOURT
- Église Saint-Martin et son Christ rose | MARETZ
- Église Saint-Nicolas | MAURÓIS
- Église Notre-Dame de l'Assomption | MAZINGHEN
- Église Saint-Jean-Baptiste | MONTAY
- Église de l'Assomption | MONTIGNY-EN-CAMBRÉSIS
- Église Saint-Martin | NEUVILLY
- Église Notre-Dame de l'Assomption | ORS
- Église Notre-Dame de la Visitation | QUIÉVY
- Église Saint-Hubert | REJET-DE-BEAULIEU
- Église Saint-Pierre Saint-Paul | REUMONT
- Église Saint-Aubert | SAINT-AUBERT
- Église Saint-Benin | SAINT-BENIN
- Église Saint-Hilaire | SAINT-HILAIRE-LEZ-CAMBRAI
- Église Escaufourt | SAINT-SOUPLET-ESCAUFOURT
- Église Saint-Souplet | SAINT-SOUPLET-ESCAUFOURT
- Église Saint-Vaast | SAINT-VAAST-EN-CAMBRESIS
- Église Saint-Martin | TROISVILLES
- Église Saint-Martin | VILLERS-OUTREAUX
- Église Saint-Martin | WALINCOURT-SELVIGNY
- Église Saint-Pierre | WALINCOURT-SELVIGNY
- Temple protestant | BERTRY
- Basilique Sainte-Maxellende | CAUDRY
- Temple protestant | QUIÉVY
- Abbaye des Guillemins | WALINCOURT-SELVIGNY
- Chapelle Indigènes | MONTIGNY-EN-CAMBRÉSIS
- Chapelle Notre-Dame de Lourdes et Vierge Noire | SAINT-SOUPLET-ESCAUFOURT

Patrimoine remarquable

- Pigeonnier | BETHENCOURT
- Dépose de la Poésie - cimetière municipal | BETHENCOURT
- Portail du château de Clermont | BETHENCOURT
- 3 pigeonnes | BOUSSIERES-EN-CAMBRESIS
- La tasse | BUSIGNY
- Pigeonnier | CAUDRY
- Pierre levée (menhir) | CLARY
- Pigeonnier | DEHERES
- Maison rurale | LA GROISE
- Bornes du marché aux bestiaux | ILE CATEAU-CAMBRESIS
- Fontaine Seydoux | ILE CATEAU-CAMBRESIS
- Soutenains | ILE CATEAU-CAMBRESIS
- Kiosque | VILLERS-OUTREAUX
- Kiosque | WALINCOURT-SELVIGNY
- Abreuvoir | ILE CATEAU-CAMBRESIS
- Hôtel de Ville | AVESNES-LES-AUBERT
- Ancienne auberge | BEAUMONT-EN-CAMBRESIS
- Maquis de Mazinghien | MAZINGHEN
- Hôtel de Ville | CATILLON-SUR-SAMBRE
- Hôtel de Ville | CAUDRY
- Tour de l'ancien château d'Haucourt et son soubassement | HAUCOURT-EN-CAMBRESIS
- Château | HONNECHY
- Palais Fénelon | ILE CATEAU-CAMBRESIS
- Ancien relais de poste | ILE CATEAU-CAMBRESIS
- Hôtel du Mouton Blanc | ILE CATEAU-CAMBRESIS
- Ancien château Seydoux | ILE CATEAU-CAMBRESIS
- Place du Commandant Richez | ILE CATEAU-CAMBRESIS
- Marché couvert | ILE CATEAU-CAMBRESIS
- Ferme de la Feuillée | MONTAY
- Lais 15 voûtes | NEUVILLY
- Viaduc | SAINT-BENIN

Pavés du Paris-Roubaix

- Secteur pavé n°27 : Inchy à Troisvilles (2,2km)
- Secteur pavé n°26 : Maoly à Quiévy (1,8km)
- Secteur pavé n°25 : Quiévy à Saint-Python (3,7km)

Piscines

- Espace nautique Intercommunal, Avenue des essarts, 59360 LE CATEAU-CAMBRESIS
Tél. : 03 27 77 05 04 - www.art-equatia.fr
- Piscine Tournesol de Caudry (fermée l'été), Boulevard Dunant, 59540 CAUDRY
Tél. : 03 27 85 34 48 - www.caudry.fr
- Stade nautique de Caudry (ouvert l'été), Rue Delattre de Tassigny, 59540 CAUDRY
Tél. : 08 90 10 62 86 - www.caudry.fr
- Espace nautique Intercommunal (en construction – ouverture prévue fin 2014), 59540 CAUDRY

Sites naturels d'intérêt touristique

- Forêt Domaniale de Bois l'Evêque (Ors)
- Etang du Flaquet (Ors)

Théâtres

- Théâtre municipal du Cateau-Cambrésis,1 rue Victor Hugo, 59360 LE CATEAU-CAMBRESIS
Tél. : 03 27 84 62 52
- Théâtre municipal de Caudry, Place du Général de Gaulle, 59540 CAUDRY
Tél. : 03 27 70 09 60

Tourisme de Mémoire (La Grande Guerre)

- Communal cemetery | BERTRY
- Communal cemetery | BETHENCOURT
- Belle-vue british cemetery | BRIASTRE
- Communal cemetery extension | BUSIGNY
- Communal cemetery extension | CARNIÈRES
- Old communal cemetery | CAUDRY
- British cemetery | CAULDRY
- Communal cemetery | FONTAINE-AU-PIRE
- Communal cemetery | HAUCOURT-EN-CAMBRESIS
- British cemetery | HONNECHY
- Communal cemetery extension | INCHY-EN-CAMBRESIS
- Monument britannique | LA GROISE
- Monument du 26 août 1914 | ILE CATEAU-CAMBRESIS
- Québlée military cemetery | ILE CATEAU-CAMBRESIS
- Le Cateau communal cemetery | ILE CATEAU-CAMBRESIS
- Le Cateau military cemetery | ILE CATEAU-CAMBRESIS
- Highland cemetery | ILE CATEAU-CAMBRESIS
- British cemetery | LE POMMEREUIL
- Communal cemetery | LIGNY-EN-CAMBRESIS
- Monument aux morts | MARETZ
- Communal cemetery | MAURÓIS
- Saisnes british cemetery | MONTAY
- British cemetery | MONTAY
- Communal cemetery | MONTIGNY-EN-CAMBRESIS
- Montay Neuvilly road cemetery | NEUVILLY
- Communal cemetery extension | NEUVILLY
- Stèle du 4 novembre 1918 | ORS
- British cemetery | ORS
- Communal cemetery | ORS
- Monument aux morts | QUIÉVY
- Communal cemetery extension | QUIÉVY
- Communal cemetery | REJET-DE-BEAULIEU
- British cemetery | SAINT-AUBERT
- British cemetery | SAINT-HILAIRE-LEZ-CAMBRAI
- British cemetery | SAINT-SOUPLET-ESCAUFOURT
- Communal cemetery & extension | SAINT-VAAST-EN-CAMBRESIS
- British cemetery | VILLERS-OUTREAUX
- Cimetière allemand | WALINCOURT-SELVIGNY
- Bataille du Cateau – 26 août 1914 | ILE CATEAU-CAMBRESIS

Villes & Villages fleuris

- 3 fleurs | CAUDRY
- 2 fleurs | ESTOURMEL, LE CATEAU-CAMBRESIS
- 1 fleur | CLARY, ELINCOURT, MAZINGHEN

Le Caudrésis-Catésis toujours à portée de main !

Dépêchez-vous de télécharger l'application « Cambrésis Tourisme » pour être toujours au courant des dernières nouveautés !

Disponible sur Dpp Store et sur Google Play

Et rendez-vous vite sur le site internet du Cambrésis en flashant ce code ou sur l'adresse www.tourisme-cambresis.fr

La communauté de Communes du Caudrésis et du Catésis : Un esprit de territoire

1. Les offices de Tourisme

- **Office de Tourisme de Caudry**
Place du Général de Gaulle
59540 CAUDRY
Tél. : 03 27 70 09 67
Site internet : www.tourisme-caudry.fr

- **Office de Tourisme du Pays de Matisse**
Place du Commandant Richez
59360 LE Cateau-Cambrésis
Tél. : 03 27 84 10 94
Site internet : www.tourisme-lecateau.fr

- **Office de Tourisme du Cambrésis**
48, rue de Noyon
59400 CAMBRAI
Tél. : 03 27 78 36 15
Site internet : www.tourisme-cambresis.fr

2. Comment venir ?

TER SNCF

- **Ligne 18 : Lille – Paris Nord – Busigny – Le Cateau-Cambrésis – Ors**
- **Ligne 22 : Lille – Saint-Quentin – Maurois – Bertry – Caudry – Cattenières**

3. Les aires pour camping-cars

- **Bertry : 3 places**
- **Catillon-sur-Sambre : 4 places**
- **Le Cateau-Cambrésis : 6 places**

4. Les marchés

- **Avesnes-les-Aubert : Dimanche matin**
- **Caudry : Vendredi matin**
- **Le Cateau-Cambrésis : Vendredi matin & Dimanche matin**

5. Les temps forts

- **Saint Matthieu : samedi le plus proche du 21 septembre au Cateau-Cambrésis**
- **Sainte-Maxellende : week-end avant le 11 novembre à Caudry**
- **Journée Européennes des moulins : 2ème week-end de mai**
- **Journées Européennes du Patrimoine : 3ème week-end de septembre**

6. Quelques personnages célèbres

- **Lucienne BOGAERT (1892-1980), Comédienne née à Caudry**
- **Henri MATISSE (1869-1954), Peintre né au Cateau-Cambrésis**
- **Edouard MORTIER (1768-1835), Duc de Trévise et Maréchal d'Empire né au Cateau-Cambrésis**
- **André BROUILLARD dit Pierre NORD (1900-1985) Agent secret et écrivain né au Cateau-Cambrésis**
- **Famille SEYDOUX (19ème et 20ème siècle), grande famille d'industriels textiles installée au Cateau-Cambrésis**
- **Wilfred OWEN (1893-1918), Poète-Soldat anglais décédé à Ors à la fin de la Grande Guerre**
- **François DE SALIGNAC DE LA MOTHE-FÉNELON (1651-1715), Archevêque de Cambrai et Seigneur du Cateau-Cambrésis**
- **Auguste HERBIN (1882-1960), Peintre né à Quiévy**
- **André GERNEZ (1923 -), Médecin-chercheur : plusieurs fois récompensé pour ses travaux, né à Avesnes-les-Aubert**

1 Le Musée Départemental Henri Matisse

LE CATEAU-CAMBRÉSIS

Musée Matisse, un musée du Département du Nord.
Depuis les premières peintures faites à Bohain jusqu'à l'œuvre accomplie de la chapelle de Vence, le parcours à travers l'œuvre de Matisse est un cheminement dans la couleur, dans la somptuosité des matières, la beauté des modèles, la passion du dessin et l'amour de la poésie. La collection Herbin est une invitation à découvrir l'un des épisodes de l'histoire de l'art moderne : l'abstraction géométrique. Grâce à la Donation d'Alice Tériade les collections du musée s'enrichissent avec des œuvres inédites de Picasso, Rouault, Giacometti, Léger, Miró, et Chagall dont la célèbre « Salle à Manger » décorée par Matisse.

Coordonnées : Palais Fénelon,
59360 LE CATEAU-CAMBRESIS - Tél. : 03 59 73 38 00
Courriel : museematisse@cg59.fr
Site : museematisse.cg59.fr
Réservation groupe : 03 59 73 38 03

Tarifs : De 3 euros à 7 euros.

Horaires : Ouvert tous les jours de 10h00 à 18h00 sauf le mardi

2 Le Musée caudrésien des Dentelles et Broderies

CAUDRY

Mis en lumière lors du mariage princier de 2011, Caudry et son territoire produisent depuis plus de 150 ans des dentelles et broderies haut de gamme reconnues dans le monde par les plus grands noms de la Haute Couture.
C'est cette richesse créative et ce savoir-faire unique des entreprises locales que le Musée caudrésien des Dentelles et Broderies, installé dans une ancienne fabrique de dentelle (1898), tend à mettre en valeur. Découvrez des robes en dentelle et dentelle rebroidée mais aussi la mécanique de génie du métier Leavers du XIXème siècle actionné par un authentique ouvrier tulliste. A la fois musée de société et musée de mode ouvert sur la création contemporaine, il propose un programme varié d'expositions temporaires et d'activités à destination d'un large public.

Coordonnées : 19, rue de la République, 59540 Caudry
Entrée : Place des Mantilles - Tél. : 03 27 76 29 77
Site : www.museedentellecaudry.fr

Tarifs : Adulte : 3€, Enfant : gratuit jusqu'à 16 ans accompagné d'un adulte, Groupe : se renseigner auprès du musée.

Horaires : En semaine de 9h à 12h et de 14h à 17h
(fermé le mardi – groupes sur réservation)
Week-end et jours fériés de 14h30 à 18h00

3 La Maison Forestière Wilfred Owen

ORS

Cette maison forestière est connue pour avoir accueilli le célèbre poète Wilfred Owen. La maison est enviagée comme une œuvre visuelle et sonore en hommage au poète et à la poésie. L'architecture du toit est refaite en forme de livre ouvert en l'intérieur de la maison sera éclairé par la lumière zénithale provenant des grandes baies. L'accès à la cave est aménagé suivant la forme d'une spirale descendante. La cave où Owen a écrit la dernière lettre à sa mère est conservée telle quelle.
Wilfred Owen, soldat et poète britannique a été tué le 4 novembre 1918 sur le Canal de la Sambre qui traverse le village d'Ors. Encore presque inconnu en France, Wilfred Owen est le poète le plus étudié en Grande-Bretagne après Shakespeare. Owen va être considéré comme un « témoin » de la guerre dont ses textes poétiques et sa correspondance en soulignaient « l'absurdité barbare ».

Coordonnées : Route départementale 959
Lieu-dit Bois l'Evêque - 59360 ORS

Horaires & tarifs : Entrée gratuite - Ouverture du mercredi au vendredi de 14h à 18h, le samedi de 9h30 à 12h30 et de 14h à 18h, le 1er dimanche de chaque mois de 15h à 18h.
Fermeture annuelle du 15 novembre au 15 avril.
Groupes sur réservation toute l'année.

4 L'Espace nautique intercommunal du Cateau-Cambrésis

LE CATEAU-CAMBRÉSIS

Ouvert en août 2012, l'établissement a déjà accueilli
100 000 nageurs sur une année. Regroupant dans le même espace, une halle nautique (bassin sportif, bassin combiné ludique et apprentissage en inox, pataugeoire) et un espace forme (sauna, hammam, salle de fitness), il est complété par un pentaglisse extérieur.
Son emplacement lui permet de bénéficier d'un cadre verdoyant. Près du collège Jean Rostand il est d'un accès facile.
Les espaces dédiés à la natation et à l'accueil ont été traités avec attention.

Coordonnées : Avenue des Essarts
59360 LE CATEAU-CAMBRÉSIS
Tél. : 03 27 77 05 04
Site : www.eni-equalia.fr

Tarifs & Horaires :
Se renseigner auprès de l'ENI Le Cateau-Cambrésis

5 L'Espace nautique intercommunal de Caudry

CAUDRY

Avec une ouverture fin 2014, ce centre nautique se tourne vers l'avenir. Sa conception intègre le concept HQE (Haute Qualité Environnementale) avère sur le respect de l'environnement, les économies d'énergies et le confort de l'usager. Les activités seront similaires à l'établissement cattésien. Il se distinguera par : des bassins ludiques et d'apprentissages séparés, un toboggan de 65m en inox. L'espace ferme disposera d'un parcours Kneipp (bien-être des membres inférieurs).
L'ENI Caudry sera situé rue Barbusse et complétera l'offre de loisirs du Val du Riot.

Coordonnées : Rue Henri Barbusse
59450 CAUDRY
Tél. : 03 27 75 84 79
Site : www.eni-equalia.fr

Tarifs & Horaires :
Se renseigner auprès de l'ENI Caudry

6 La Base de loisirs du Val de Riot

CAUDRY

Ecrin de verdure de 12 hectares, la base de loisirs du Val du Riot est un parc tourné vers la nature avec pour vocation la sensibilisation à la protection de l'environnement et au développement durable ainsi qu'à la préservation de la mémoire collective. Espace arboré propice à la promenade, la base de loisirs permet de découvrir la monde végétal. Un arboretum permet de reconnaître les nombreuses espèces locales présentes sur le site. Les espèces animales permettent quant à elles d'aborder les thèmes de la biologie et de l'éthologie. Pour accompagner le visiteur dans sa découverte, des panneaux explicatifs jalonnent le parcours. Balades, détente, pêche, pari animalier, ruches pédagogiques, jeux pour enfants, écotoyennetés, bons gestes verts, sont les nombreuses activités proposées.
La Base de Loisirs se veut un lieu familial où petits et grands se retrouvent pour partager un moment d'exception. Des lieux uniques comme la colombier Capsule, symbole de la tradition colombophile est un vecteur idéal de transmission de savoir et d'évocation de souvenirs entre générations.

Coordonnées : Rue Ampère, 59540 CAUDRY
Tél. : 03 27 85 27 67 - Courriel : saitvaldiuriot@wanadoo.fr

Tarifs & Horaires :
Se renseigner auprès de la Base de Loisirs du Val du Riot

7 La Maison du Patrimoine

AVESNES-LES-AUBERT

Lors de la création de cette maison / musée, un appel a été lancé auprès des habitants de la commune qui ont offert des objets en tous genres permettant de reconstituer une salle à manger, une chambre à coucher et un « atelier de tissage ». Cette pièce était autrefois située dans les caves des habitations et disposait d'un métier à tisser. Le tissage représentait souvent une activité secondaire et permettait aux tisseurs d'avoir un complément de salaire. Cette manière de tisser était spécifique au Cambrésis et s'appelait « La Batiste ».
Les collections témoignent d'un mode de vie aujourd'hui disparu et présentent des réalisations textiles fabriquées grâce aux métiers à tisser.

Coordonnées : 22, rue Louise Michel,
59129 AVESNES-LES-AUBERT - Tél. : 03 27 78 51 38
Courriel : marie-claude.bisiaux@bbox.fr

Tarifs : Adulte : 1,50€, Groupe scolaire : 7,60€

Horaires : Mercredi : de 10h à 12h et de 14h à 15h
Jeudi : de 14h à 17h
Samedi : de 15h à 17h

8 La Maison de la Broderie

VILLERS-OUTRÉAUX

Cité de la broderie industrielle depuis plus d'un siècle, Villers-Outréaux propose, sur le marché mondial, des produits fabriqués en France : haute couture, lingerie, prêt-à-porter, linge de maison, ameublement… La Maison de la Broderie propose aux visiteurs une exposition permanente : article de voiles brodés, macramé et guipures sont présentés et leur fabrication expliquée.
Ce lieu est dédié à montrer et expliquer aux visiteurs l'évolution de la broderie industrielle sur plus d'un siècle à Villers-Outréaux.
La maison de la broderie présente :
- 1 métier à broder à bras de 1888
- 1 machine à rentrer les aiguilles de 1890
- 1 machine à piquer les cartons jacquard
- 1 coconneuse
- des broderies du XIXème & XXème siècle…

Coordonnées : 20, rue Victor Hugo,
59142 VILLERS-OUTREAUX - Tél. : 03 27 76 70 22
Courriel : initiative.syndicat123@orange.fr

Tarifs : Gratuit.
Horaires : Du lundi au vendredi de 14h à 17h. Fermé en Août, les week-end et jours fériés. Accueil de groupes possible en matinée, sur réservation.

9 La Tasse

BUSIGNY

Une énorme tasse accueille les visiteurs à l'entrée de Busigny, aux abords de l'école Jacques Prévert.
Nue, dans sa structure en béton ou recouverte de mosaïques, cette tasse fait beaucoup parler d'elle.
Le projet, mené par Gloria Monne, est réalisé par un atelier de réinsertion professionnelle.
Le résultat ? La carte de la ville, tracée en mosaïque sur cette tasse géante. « On s'est perché sur un plan de réaménagement du centre-ville, confie Gloria. La tasse est déjà bien installée sur sa soucoupe, elle devrait même avoir ses morceaux de sucre… »

Coordonnées : Près de l'école Jacques Prévert
59127 BUSIGNY
Site internet : www.busigny59.fr

Horaires & tarifs : Visible gratuitement tous les jours

10 Le Temple protestant

QUIÉVY

Le temple de Quiévy est le temple protestant le plus vaste au nord de Paris.
Au début du XVIIIème siècle, une importante communauté protestante se développe dans la commune. Le premier temple bâti, devenu trop exigu, est abattu pour laisser la place à une nouvelle construction réalisée en 1858.
Ce bâtiment de briques est d'une grande simplicité et sa façade est marquée par la présence d'une ouverture circulaire et d'un porche en pierre blanche.

Coordonnées : Mairie de Quiévy,
Place du Général de Gaulle,
59214 QUIÉVY
Tél. : 03 27 85 23 25
Courriel : marie.quievy@wanadoo.fr

Horaires & tarifs :
Se renseigner auprès de la mairie de Quiévy

11 La Borne ancienne

INCHY-EN-CAMBRÉSIS

La construction d'une chaussée pavée reliant Cambrai à Catillon-sur-Sambre en 1756 s'achève trente-six ans plus tard, en 1791 avec le tronçon Le Cateau-Cambrésis / Catillon-sur-Sambre. Sur ce dernier, à Inchy-en-Cambrésis, qui fait partie de la châtellenie du Cateau, se dresse la seule borne ancienne conservée, sur laquelle figure l'inscription « Lieue de 2400 toises. Quatre lieues de Cambrai, une lieue du Cateau ».
Elle marque la limite de la châtellenie du Cateau. Située sur la Route Nationale 43, quelques centaines de mètres après avoir quitté Inchy-en-Cambrésis en direction du Cateau-Cambrésis, on peut l'apercevoir cachée dans les broussailles à gauche de la chaussée.
Cette borne est classée aux Monuments historiques.

Coordonnées : Route Nationale 43 (à la sortie d'Inchy-en-Cambrésis en direction du Cateau-Cambrésis)
59540 INCHY-EN-CAMBRÉSIS
Site internet : www.inchy.pagesperso-orange.fr

Horaires & tarifs : Visible gratuitement tous les jours

12 La Brasserie Historique de l'Abbaye

LE CATEAU-CAMBRÉSIS

Etablie au cœur d'une ancienne abbaye bénédictine, la Brasserie historique de l'Abbaye du Cateau est aujourd'hui un site classé aux Monuments Historiques. On peut y déguster la bière locale la « Vivat » alors que de nombreux produits du terroir.

Coordonnées : 11, rue du marché aux chevaux
59530 LE CATEAU-CAMBRÉSIS
Tél. : 03 27 07 19 19
Site internet : www.brasserieducateau.fr

Horaires & tarifs : Visite libre aux horaires d'ouverture de la brasserie (livret de visite au prix de 2 €).

13 Le Mini-musée des deux guerres

LE POMMEREUIL

Ce mini-musée des 2 conflits mondiaux est où à un passionné, André FERNEZ qui, grâce à sa collection personnelle, nous expose ses objets rappelant la Grande Guerre mais aussi la Seconde Guerre mondiale. On y trouve des vêtements, des casques, des ballonnettes, des fusils, des cartes postales, de la monnaie, des photos de famille, des gourdes, des films des 2 époques…

Coordonnées : 1, rue de Forest
59360 LE POMMEREUIL
Tél. : 03 27 84 15 53
Site internet : www.lepommereuil.fr

Horaires & tarifs : Visite sur RDV
(contacter M. André FERNEZ)

15 L'Abbaye des Guillemins

WALINCOURT-SELVIGNY

L'Abbaye des Guillemins se situe au creux du Val Notre Dame, où elle fut construite, en 1255, ancien lieu d'enseignement religieux, corps de ferme par la suite, l'Abbaye est depuis 3 ans un site dédié à la nature : La ferme d'accompagnement est ouverte aux écoles et centres de loisirs afin de découvrir les animaux de la ferme et ses activités.
Le centre équestre est ouvert à tous afin de découvrir l'équitation, se perfectionner, se balader à cheval au sein des 15 hectares de bois et de prairies qui constituent le site.
L'abbaye dispose également de salles et gîtes permettant de célébrer des événements (séminaires, formations, réunions de familles…)
Entre le site se compose d'un restaurant qui vous propose des plats en lien direct avec le potager où il fait bon de se balader et respirer les senteurs des fleurs et des arômes cultivés sur place.

Coordonnées : Abbaye des Guillemins,
59127 WALINCOURT-SELVIGNY - Tél. : 03 61 67 01 05
Courriel : contact@guillemins.fr - Site : www.guillemins.fr

Horaires & Tarifs : Se renseigner auprès de l'Abbaye des Guillemins

16 Le Moulin Lamour

BRIASTRE

Dans une atmosphère des années 1930, venez découvrir le dernier des moulins de la vallée de la Selle. Son petit musée, sous un décor d'estaminet, vous offre en famille, à volonté, les plaisirs simples des jeux de bois traditionnels. Une visite guidée vous est proposée à heures fixes. En costume d'époque, le guide vous fera suivre, pas à pas, le fonctionnement des machines et le circuit du grain. La maquette 3D de la vallée et l'exposition temporaire complètent agréablement la visite qui se termine. La visite se termine par le passage dans la miellerie du rucher du moulin où vous découvrirez l'intérieur d'une ruche et la vie de l'abeille. Vous pourrez assister en direct à la récolte du miel si celle-ci est en cours et apprécier les divers produits de la ruche. Le moulin LAMOUR c'est aussi : des visites de scolaires sur thèmes avec ateliers. Des ateliers d'art enfants, adultes et formations continues. Des propositions ponctuelles de concerts diversifiés.

Coordonnées : 17, rue Pasteur - 59730 BRIASTRE
Tél. : 03 27 37 41 18
Site internet : www.moulintamour.mon-site-orange.fr

Horaires & tarifs : Avril & Octobre : Ouverture tous les 1er dimanche de chaque mois de 14h à 18h
Juillet et Août : Ouverture tous les dimanches de 14h à 18h

17 Le Moulin Brunet

WALINCOURT-SELVIGNY

A la sortie du village, sur la route qui mène à Dehéries, vous découvrirez en haut de la côte, dressant fièrement ses ailes sur sa tour de pierre restaurée : le Moulin Brunet.
Exploité par le Seigneur de Walincourt, il devient, après 1789, la propriété de particuliers qui l'exploitent jusqu'en 1914. Le dernier meunier est Arthur Brunet. Débuté par les éléments en 1916, il arrête dans une longue période d'agonie. En 1991, l'association des amis du vieux moulin entreprend sa restauration pendant 10 ans. Cette restauration est cruciale pour l'histoire. En effet, il est le seul de la région à posséder une cave datée du XVIème siècle.

Coordonnées : Route de Dehéries,
59127 WALINCOURT-SELVIGNY - Tél. : 03 27 82 75 18
Courriel : info@moulinbrunet.com
Site : www.moulinbrunet.com

Tarifs : Tarifs individuels : adultes (2€) et gratuit pour les enfants accompagnés. Tarifs groupes : scolaires (1€ par classe), autres groupes de plus de 10 personnes (1,50€ par personne)

Horaires : Ouvert le deuxième dimanche de chaque mois de 15h00 à 18h00 de Pâques à la Toussaint.
Ouvert toute l'année sur réservation pour les groupes

18 L'Église Saint-Médard

BOUSSIÉRES-EN-CAMBRÉSIS

L'allure massive et défensive de la tour-porche de l'église Saint-Médard la rattache au type des églises fortifiées.
Si l'église est construite au XVIIIème siècle, la tour-porche, quant à elle, remonte au XVIème siècle. Marquée aux angles par d'imposants contreforts, percée de simples baies géminées dotées d'abat-sons, elle dégage une impression de puissance et d'austérité. Le rez-de-chaussée, à un niveau d'élévation, éclairés de simples baies, présentant la même sobriété. Elle est inscrite à l'inventaire des Monuments Historiques depuis 1990

Coordonnées : Rue Piton,
59217 BOUSSIÉRES-EN-CAMBRÉSIS
Tél. : 03 27 78 66 64
Courriel : mairie.de.boussieres.cb@wanadoo.fr

Horaires & Tarifs : Se renseigner auprès de la mairie de Boussières-en-Cambrésis

14 L'Étang du Flaquet

ORS

Le «Flaquet» existait déjà au XIème siècle et appartenait, comme la forêt, à l'Abbaye Saint-André du Cateau qui le louait comme vivier.

Actuellement, il a pour vocations principales la pêche et la promenade. A quelques mètres de l'étang se trouve un poilasoir classé aux Monuments Historiques.

Coordonnées : 59360 ORS

Horaires & Tarifs : Visible gratuitement tous les jours

Carte réalisée avec le concours financier de : Avec le soutien de :

Bienvenue dans le Cambrésis et le Catésis

Entre Cambrai, Valenciennes et Saint-Quentin, dans son écrin de verdure, le Cambrésis et le Catésis vous offre une diversité de paysage et de patrimoine propice aux balades.
En famille ou en groupe, faites le plein d'activités : visitez le patrimoine historique du Cateau-Cambrésis et de Caudry, complétez les œuvres artistes de renommée mondiale comme Matisse ou Herbin, rêvez devant le savoir-faire des artisans de la broderie et de la dentelle, de la batiste et du linon, découvrez la poésie de guerre avec Wilfred Owen, promenez-vous dans la forêt domaniale de bois l'Evêque, déjeunez, dînez ou prenez un rafraîchissement dans l'un de nos nombreux restaurants…

La Communauté de Communes du Cambrésis et du Catésis : l'un esprit de territoire.

Le Caudrésis-Catésis toujours à portée de main !

Dépêchez-vous de télécharger l'application « Cambrésis Tourisme » pour être toujours au courant des dernières nouveautés !

Disponible sur l'App Store et sur Google Play

Et rendez-vous vite sur le site internet du Cambrésis en flashant ce code ou sur l'adresse www.tourisme-cambresis.fr

Communauté de Communes du Caudrésis et du Catésis (4C)

Avesnes-les-Aubert | Banzil | Beaumont-en-Cambrésis | Beauvois-en-Cambrésis | Bertry | Bethencourt | Bévillers | Boussières-en-Cambrésis | Briastre | Busigny | Carnières | Catillon-sur-Sambre | Cattenières | Caudry | Caullery | Clary | Déchéries | Elincourt | Estourmel | Fontaine-au-Pire | Haucourt-en-Cambrésis | Honnechy | Inchy-en-Cambrésis | La Groise | Le Cateau-Cambrésis | Le Pommereuil | Ligny-en-Cambrésis | Malincourt | Maretz | Maurois | Maziriglise | Montay | Montigny-en-Cambrésis | Naurelle | Ors | Quiévy | Rejet-de-Beaulieu | Reumont | Saint-Aubert | Saint-Benin | Saint-Hilaire-lez-Cambrai | Saint-Souplet-Escaudœuvre | Saint-Vaast-en-Cambrésis | Troisvilles | Villers-Outréaux | Walincourt-Selvigny

Réalisation : Communauté de Communes du Caudrésis et du Catésis (service communication) - Crédit photo : Office de Tourisme du Cambrésis, Ala Batiste asso, Fotolia
Conception et mise en page : SEDITI - 03 20 06 70 00 - 03 20 06 70 01 - JCB Valenciennes
Imprimerie : Imprimerie Lecomte

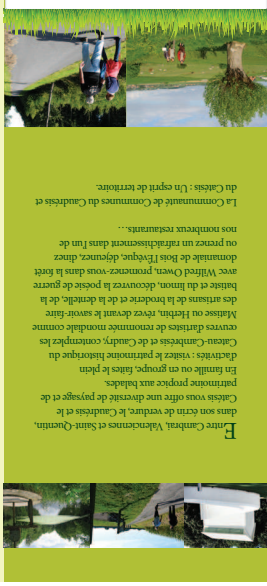

Communauté de Communes du Caudrésis - Catésis

Communauté de Communes du Caudrésis et du Catésis (4C)
39, rue de Ligny - 59540 CAUDRY
Tél. : +33 (0)3 27 75 84 79
www.caudresis-catesis.fr

www.tourisme-cambresis.fr
www.tourisme-caudry.fr
www.tourisme-lecateau.fr